



Introdução

A harmonização do uniforme utilizado na autarquia tem origem na necessidade da garantia da segurança dos nossos colegas servidores que desenvolvem suas atribuições principalmente em locais abertos e quanto no contato direto com os clientes na identificação e padronização do vestuário, visando facilitar os atendimentos e definir os valores de profissionalismo, organização, segurança, confiança, referência e identidade.



Jaqueta

Material

Tecido nylon resinado
acabamento especial repelente
à água e óleo

Cor

Azul-marinho, Pantone 19-4010TP

Marca SEMAE

Bordada, na frente do lado esquerdo,
na costa centralizado

Descrição

Jaqueta tipo blusão de nylon resinado, impermeável, na cor azul marinho, com forro matelassê e manta acrílica, com zíper dente de jacaré, com cadarço na cintura (sem elástico), com capuz embutido na gola e costurado na parte interna da gola de ponta a ponta, gola com botões de pressão nas extremidades e no meio, capuz com cadarço para regulagem de aperto após aberto e colocados na cabeça, punhos com dois botões de pressão para regulagem de aperto do punho, sem bolso superior, com dois bolsos nas laterais com zíper e sobreposição para proteção da água da chuva, deve ficar sobre o zíper de cima para baixo, com logotipo na parte da frente superior esquerda e na costa centralizada bordado na cor branca, conforme descrito em observações e desenho em anexo.



Características Técnicas

49

As características técnicas quanto às cores e materiais são referência, portanto, variações poderão ocorrer conforme cada fornecedor e matéria empregada na produção das peças. Em virtude disso, a apresentação de amostra da peça antes da produção é obrigatória.

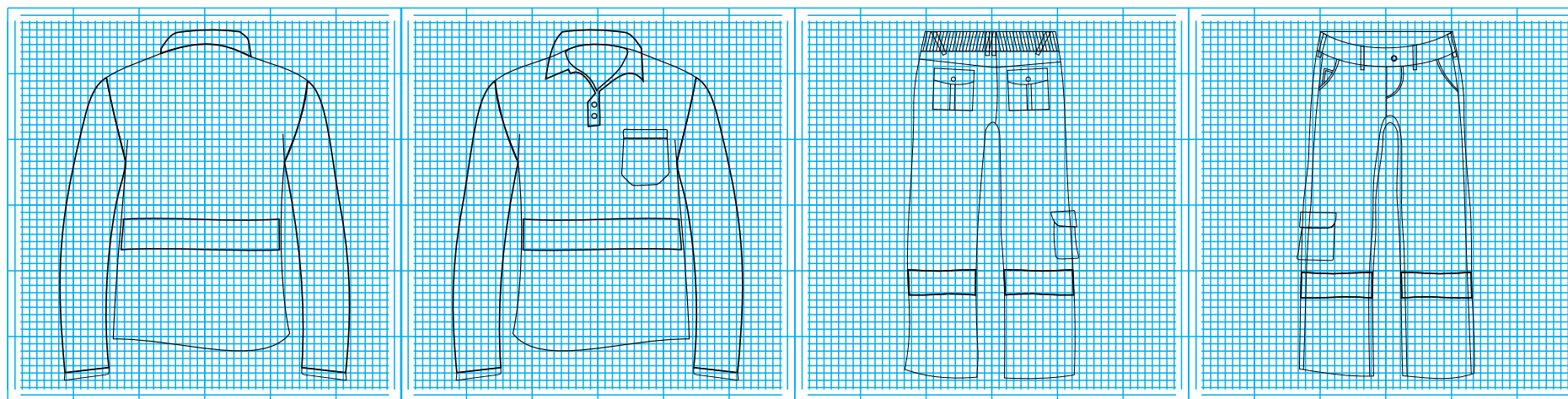

Procedimento para determinar o número do manequim

52

Masculino

Camisa Profissional, Camisa Social, Jaqueta e Jaleco

Coloca-se a fita métrica, esticada, logo abaixo das axilas, em volta do tórax, e divide-se o número achado por 2.
Ex: Se o número achado for 100: $100/2 = 50$, o nº é 50

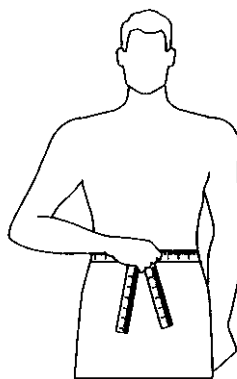
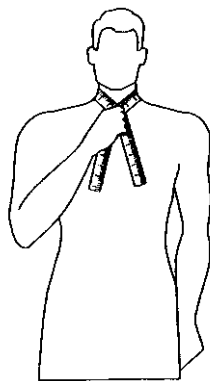
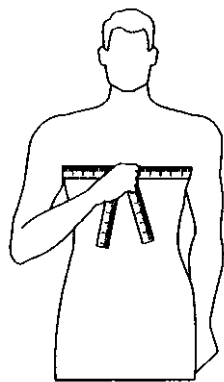

Camisa masculina

Coloca-se a fita métrica, esticada, em volta do pescoço e se o número achado for 35 ou 36 o número da camisa é 1 (um). Acompanhar relação na tabela de medidas.

Número	1	2	3	4	5	6
Colarinho	35 36	37 38	39 40	41 42	43 44	45 46

Calça

Coloca-se a fita métrica, esticada, em volta da cintura, e divide-se o número achado por 2.
Ex: Se o número achado for 88: $88/2 = 44$, o nº é 44.

Camisa, Camiseta e Jaqueta

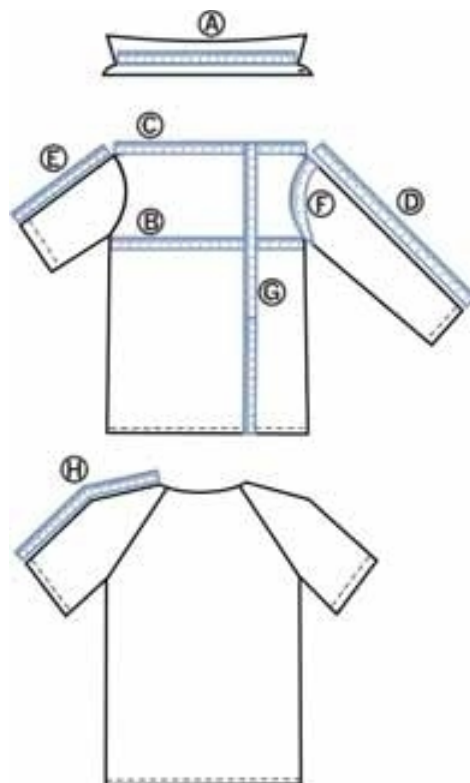

A)COLARINHO: De uma extremidade à outra da base do colarinho. Esta medida deve ser tomada com a camisa e o colarinho abertos (exceto para jaquetas).

B)BUSTO / TÓRAX: Da parte inferior de uma cava à outra, com a camisa / camiseta / jaqueta abotoada.

C)COSTAS (ombro a ombro): De uma extremidade do ombro com a cava à outra, nas costas (exceto para mangas raglã).

D)MANGAS LONGAS: Da parte da junção com o ombro até o final do punho.

E)MANGAS CURTAS: Da parte da junção com o ombro até o final da bainha (não considerar o tecido dobrado internamente).

F)CONTORNO DE CAVA: Na junção da manga com a blusa / camisa (exceto manga raglã).

G)COMPRIMENTO: Da junção da gola no ombro até o final da bainha da frente (não considerar o tecido dobrado internamente).

H)MANGAS RAGLÃ: Da junção da gola, com a fita métrica centralizada sobre o ombro até o final da bainha (não considerar o tecido dobrado internamente).

*Quando as blusas / camisas apresentarem pregas, as medidas devem ser consideradas com as pregas relaxadas.
Todas as medidas devem ser tomadas com a peça sobre base fixa e plana, e evitando-se dobras e rugas.*

Tabelas auxiliares de medidas

62

Camisa pólo masculina

TABELA DE MEDIDAS PARA PEÇAS PRONTAS													
ITENS	NUMERAÇÃO TOLERÂNCIAS	40	42	44	46	48	50	52	54	56	58	60	62
		PP		P		M		G		GG		EG	
Tórax	De -1 a +1	46	48	50	52	54	56	58	60	62	64	66	68
Costas	De -1 a +1	40,5	42	43,5	45	46,5	48	49,5	51	52,5	54	55,5	57
Manga curta	De -0,5 a +0,5	21,5	22	22,5	23	23,5	24	24,5	25	25,5	26	27,5	28
Contorno de cava	De -1 a +1	23	23,5	24	24,5	25,5	26	26,5	27,5	28	28,5	29,5	30
Comprimento	De -1 a +1	64,5	66	67,5	69	70,5	72	73,5	75	76,5	78	79,5	81

Jaleco 3/4 - Operacional

TABELA DE MEDIDAS PARA PEÇAS PRONTAS													
ITENS	NUMERAÇÃO TOLERÂNCIAS	40	42	44	46	48	50	52	54	56	58	60	62
		PP		P		M		G		GG		EG	
Tórax	De -1 a +1	51.5	53.5	55.5	57.5	59.5	61.5	63.5	65.5	67.5	69.5	71.5	73
Costas	De -1 a +1	43.5	45	46.5	48	49.5	51	52.5	54	55.5	57	58.5	60
Manga longa	De -1 a +1	57	58	59	60	61	62	63	64	65	65	65	65
Contorno de cava	De -0,5 a +0,5	26	26.5	27	27.5	28.5	29	29.5	30.5	31	31.5	32.5	33
Comprimento	De -1 a +1	88.5	90	91.5	93	94.5	96	97.5	99	100.5	100.5	100.5	100.5

Jaqueta

TABELA DE MEDIDAS PARA PEÇAS PRONTAS													
ITENS	NUMERAÇÃO TOLERÂNCIAS	40	42	44	46	48	50	52	54	56	58	60	62
		PP		P		M		G		GG		EG	
Tórax	De -1 a +1	52	54	56	58	60	62	64	66	68	70	72	74
Costas	De -1 a +1	45,5	47	48,5	50	51,5	53	54,5	56	57,5	59	60,5	62
Manga longa	De -1 a +1	59	60	61	62	63	64	65	66	67	67	67	67
Contorno de cava	De -1 a +1	26	26,5	27	27,5	28,5	29	29,5	30,5	31	31,5	32,5	33
Comprimento	De -1 a +1	64,5	66	67,5	69	70,5	72	73,5	75	76,5	76,5	76,5	76,5

Instruções de lavagem

66



Temperatura de lavagem 60°C.



Não permitido lavagem com produtos que contenham cloro.



Passar a ferro no máximo 150°C.



Permitida a lavagem a seco.

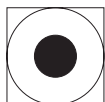

Permitida secadora à temperatura máxima 65°C.

A durabilidade e a apresentação da roupa dependem muito das lavagens.

1. Recomenda-se, durante a lavagem, não friccionar fortemente a roupa sobre a pedra do tanque ou com escova, pois essas práticas desgastam a superfície do tecido, afetando, conseqüentemente, a uniformidade das cores.

2. Não utilizar água sanitária (ou outro produto à base de cloro), pois essa prática, além de enfraquecer o tecido e as linhas de costuras, provoca descolorimento.

3. No caso da roupa apresentar-se impregnada de sujeira ou manchas de óleo, graxa, etc., é recomendável deixá-la ensaboada (de molho), na sombra, por algumas horas, para permitir que a sujeira se desprenda normalmente, sem aplicar o friccionamento agressivo.

4. Para secagem da roupa ao sol, recomenda-se que a mesma seja feita pelo lado avesso.

